



Ministerio de Educación
Guatemala

Negrita"REGISTRO FOTOGRÁFICO
PROGRAMA DE MANTENIMIENTO DE EDIFICIOS ESCOLARES PÚBLICOS

PRA-FOR-123
Versión 1

SITUACIÓN DEFICIENCIAS DETERMINADAS PREVIO DURANTE POSTERIOR

DEPARTAMENTO:	BAJA VERAPAZ	MUNICIPIO:	SALAMÁ
NOMBRE DEL ESTABLECIMIENTO:	ESCUELA OFICIAL RURAL MIXTA	DIRECCIÓN DEL ESTABLECIMIENTO:	ALDEA LAS TUNAS
CÓDIGO DEL ESTABLECIMIENTO:	15-01-0031-43	FECHA:	29 DE AGOSTO DE 2024



Foto1: CABLE, APAGADORES Y TOMACORRIENTES TODA LA INSTALACIÓN EN MAL ESTADO



Foto 2: LÁMPARAS ANTIGUAS QUE YA NO SIRVEN



Foto 3: PISO CON GRIETAS Y EN MAL ESTADO



Foto 4: PISO CON GRIETAS Y EN MAL ESTADO



Foto 5: PATIO SIN TECHO DONDE SE REALIZAN DIVERSAS ACTIVIDADES ESCOLARES

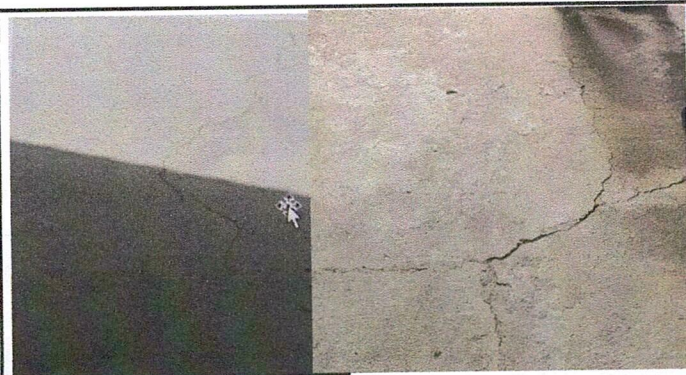

Foto 6: PATIO SIN TECHO DONDE SE REALIZAN DIVERSAS ACTIVIDADES ESCOLARES

Observación: Si es necesario se pueden agregar hojas adicionales actualizando el número de fotos.

Firma y sello del Presidente de la OPR



Firma y Sello Director Centro Educativo Público

